



F2

CPR-integration Abonnement

Version 8

Indholdsfortegnelse

Læsevejledning	3
Introduktion til F2 CPR-integration Abonnement.....	4
CPR-integration	4
Forudsætninger	4
CPR-oplysninger på parter	5
Beskyttet adresse	6
Opslag i CPR	7
Find et CPR-nummer	7
Find navne- og adresseoplysninger	9
Opdatering af CPR-oplysninger	10
CPR-abonnement.....	10
Manuel opdatering	10
Konfigurationsmuligheder	12
Figurliste	13

Læsevejledning

Denne manual henvender sig til brugere af F2 CPR-integration Abonnement.

Foruden en kort introduktion til F2 CPR-integration Abonnement indeholder manualen også en generel beskrivelse af funktionalitet, som stemmer overens med best practice for digitale arbejdsgange.

Manualen tager udgangspunkt i en opsætning af F2, hvor samtlige tilkøbsmoduler er slået til. Brugere kan derfor opleve, at deres F2 ser anderledes ud end den, der gennemgås i denne manual, afhængigt af hvilke tilkøbsmoduler den enkelte organisation har inkluderet i sin F2-løsning.

Manualen er skrevet sådan, at gengivelse af kommandoer er markeret med **fed**. Kommandoer er de knapper, der klikkes på. Henvisninger til felter og lister i F2 står i "citationstegn".

Referencer til andre afsnit i denne manual og referencer til øvrig dokumentation står i *kursiv*.

God fornøjelse!

Introduktion til F2 CPR-integration Abonnement

F2 CPR-integration Abonnement er et tilkøbsmodul, som gør det muligt at hente aktuelle oplysninger om en borger ved hjælp af Det Centrale Personregister (CPR).

Formålet med modulet er at sikre, at partsregistret i F2 altid indeholder opdaterede oplysninger. Med F2 CPR-integration Abonnement er opdateringen af CPR-oplysninger for relevante parter derfor automatiseret.

CPR-integration

CPR-integrationen i F2 fungerer ved, at F2 sender forespørgsler til CPR, som så sender aktuelle CPR-oplysninger retur til F2.

Det er muligt at slå partsoplysninger op på to måder ved hjælp af CPR-integrationen:

- Der kan laves opslag ved hjælp af partens CPR-nummer.
- Der kan laves opslag ved hjælp af partens navne- og adresseoplysninger.

Det betyder, at det er muligt at finde et CPR-nummer ved hjælp af navne- og adresseoplysninger, og at det er muligt finde navne- og adresseoplysninger ved hjælp af et CPR-nummer. Disse funktioner er nærmere beskrevet i afsnittene *Find et CPR-nummer* og *Find navne- og adresseoplysninger*.

Oplysningerne fra CPR registreres på partsstamkortet. Læs mere om at tilgå oplysningerne via dialogen "Partsstamkort" i afsnittet *CPR-oplysninger på parter*.

Forudsætninger

Organisationen skal have indgået en CPR Services-aftale med CPR inden installation af modulet.

En bruger skal have privilegiet "Opdater fra CPR" for at kunne opdatere partsoplysninger i F2 med oplysninger fra CPR. Derudover skal brugeren have privilegiet "Partsredaktør" for at kunne administrere de fælles eksterne parter i F2.

CPR-oplysninger på parter

CPR-oplysninger på parter hentes, tilgås og opdateres gennem F2's partsregister. Klik på **Kontakter**, som findes på navigationslinjen over søgelisterne i hovedvinduet. Herefter skifter visningen i hovedvinduet til F2's partsregister. I partsregistret vælges knuden "Ekstern Part", som viser organisationens eksterne parter.

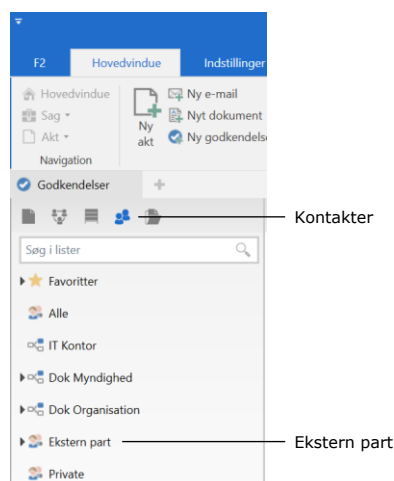

Figur 1: "Ekstern part" i partsregistret

I partsregistret vises nu diverse informationer om organisationens eksterne parter samt CPR- og/eller CVR-numre. Når parten er fundet, dobbeltklikkes på den. Det er også muligt at tilgå partsstamkortet ved at højreklikke på parten og vælge **Partsstamkort**.

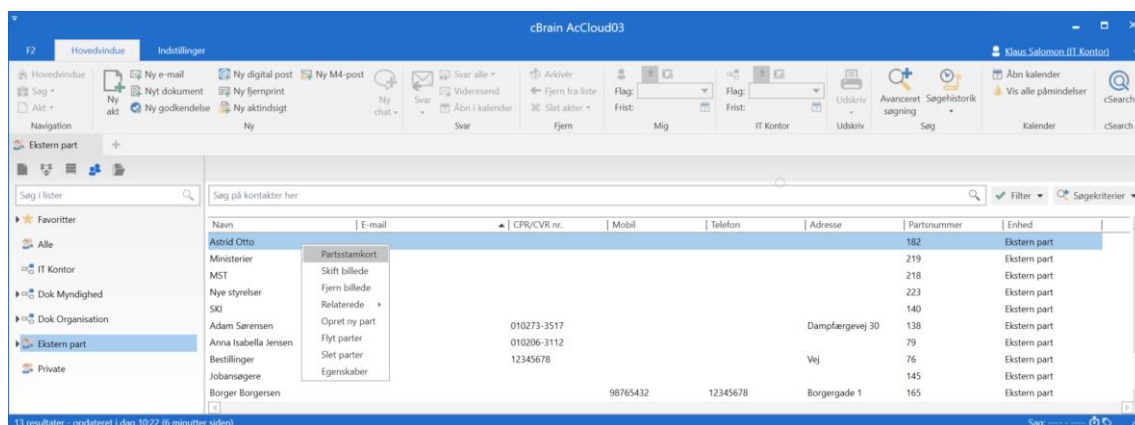

Figur 2: Højreklik på den udvalgte part i partsregistret

Øverst på partsstamkortet findes en fane, som hedder "CPR-detajler". Ved klik på denne fane vises der uddybende oplysninger om parten, f.eks. om parten har børn.

CPR-nøgle	CPR-værdi
Barn_ADRNVN	Niels Mortensen
Barn_CBSK_TYP	
Barn_CNVN_STATUS	01
Barn_CPSN_POSTDISTTXT	Aalborg
Barn_CPST_POSTNR	9000
Barn_FAMMRK	Barn
Barn_PNR-FOEDDATO	1301814077
Barn_STADR	Industrivænget 2, st tv
Barn1_ADRNVN	Janne Mortensen
Barn1_CBSK_TYP	
Barn1_CNVN_STATUS	01
Barn1_CPSN_POSTDISTTXT	Aalborg
Barn1_CPST_POSTNR	9000
Barn1_FAMMRK	Barn
Barn1_PNR-FOEDDATO	1312814362
Barn1_STADR	Industrivænget 2, st tv
BESKYT-HIS-AN	0
BNR	
BNR_196107071034_198010102000	
BNR_196107071200_196107071200	
BNR_198010102000_199709090828	
BOERN	X
BYNVN	
CADR_FRAFLYKOMDATO	
CADR_FRAFLYKOMDATOUSM	
CADR_FRAFLYKOMKOD	

Figur 3: CPR-detajler på partsstamkortet

Beskyttet adresse

Det er muligt at få oplyst, om en person har beskyttet adresse. Hvis der er tale om en beskyttet adresse, vil dette fremgå med rød skrift på partsstamkortet.

Beskedens ordlyd kan konfigureres i samarbejde med cBrain.

Generelt

Navn: Palle Poul Hansen-Jensen

E-mailadresse: test@hhdghd.dk

CPR/CVR nr.: 070861-4815 Hent fra CPR

CVR P:

Partsnummer: 63909

Ekstern partsnr.:

Placering: Ekstern part/CPR-Parter/Familien Henriksen

Adresse

Denne person har adressebeskyttelse

Adresse 1: Hovedgaden 2 B, 2 tv

Adresse 2:

Postnummer: 6760 By: Ribe

Landekode: Danmark Portogruppe:

Telefon

Telefon: 12345678 Lokalnr:

Mobit: Telefax:

Enhed

Enhedstype: Ekstern part Kontaktperson:

Hjemmeside

Web:

Parten er opdateret via CPR den 28-08-2019 11:10

Figur 4: Besked om beskyttet adresse

Opslag i CPR

Dette afsnit beskriver de måder, hvorpå CPR-integrationens opslagsfunktion kan anvendes til at hente oplysninger om eksisterende, eksterne parter. Læs mere om eksterne parter og oprettelse af disse i *F2 Desktop – Administrator*.

Opslag i CPR foretages i dialogen "Egenskaber for parten". Parten skal derfor lokaliseres i partsregistret som beskrevet i *CPR-oplysninger på parter*. Højreklik på parten og vælg **Egenskaber** som vist nedenfor.

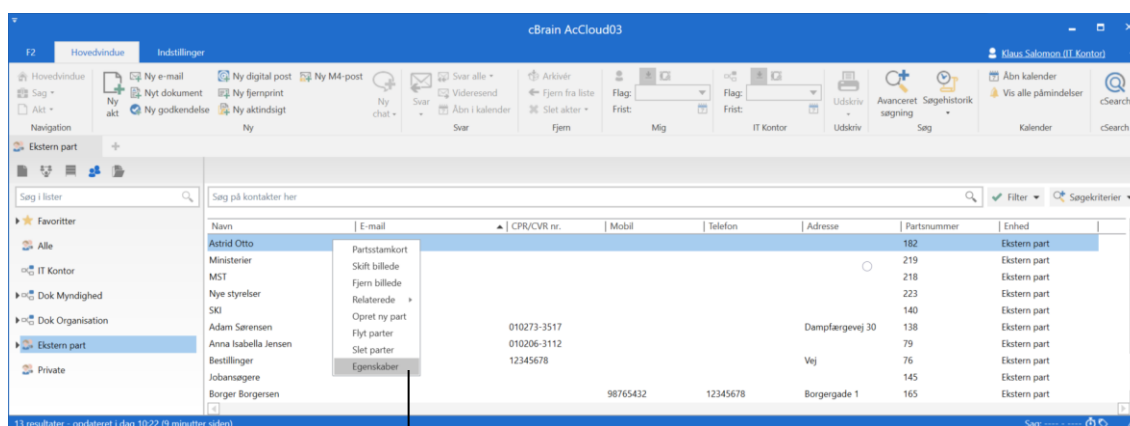

Egenskaber i højrekliksmenuen på parter

Figur 5: Højreklik på den udvalgte part i partsregistret

Bemærk: Det er også muligt at tilgå dialogen "Egenskaber for parten" ved at dobbeltklikke på parten, hvorved partsstamkortet åbnes, og derefter klikke på knappen **Egenskaber** nederst på partsstamkortet.

Find et CPR-nummer

I tilfælde, hvor en parts navne- og adresseoplysninger er kendt og registreret på parten i F2, kan partens CPR-nummer slås op ved hjælp af CPR-integrationen.

Bemærk: For at finde et CPR-nummer skal partens navn og adresse udfyldes.

Lokalisér den part, hvis oplysninger skal opdateres, som beskrevet i afsnittet *CPR-oplysninger på parter*. Højreklik på parten og vælg **Egenskaber** for at åbne dialogen "Egenskaber for parten". Her udfyldes navne- og adressefelterne, hvis ikke de allerede er udfyldt. Klik herefter på **Find CPR-nummer** for at hente CPR-

nummeret fra CPR.

Navn: Jens Mortensen

Emailadresse: jens@br.dk E-maildomænet tilhører parten

CPR/CVR nr.: **Find CPR-nummer**

CVR P: DB07-koden

Erstattet af:

Partenummer:

Ekstern partnr.:

Placering:

Adgangsbegrænsning:

Enhed:

Adresse:

Adresse 1: Boulevarden 101, 1.nf

Adresse 2:

Postnummer: 6800 By: Varde

Landekode: Danmark Postgruppe:

Enhedstype: Kontaktperson: James Bond

Telefon: Lokaln.:

Mobil: 26543487

Telefax:

Hjemmeside:

Web:

Parten er i abonnement hos CPR og blev senest opdateret den 04-09-2019 16:23

Figur 6: Find CPR-nummer

Efter klik på **Yes** vil resultatet blive vist i dialogen "Find CPR-nummer". Vælg den ønskede part og klik på **OK** for at hente oplysningerne.

Find CPR-nummer

Resultater for 'Jens Mortensen', Boulevarden, 6800:

Navn	Adresse	CPR
Jens Mortensen	Boulevarden 101, 1.nf	0707614285

Figur 7: Resultater for søgning i CPR

Når oplysningerne er hentet fra CPR, registreres de på parten. Under partens egenskaber i dialogen "Egenskaber for parten" viser et datostempel, hvornår parten sidst blev opdateret.

Datostempel for sidste opdatering af parten

Figur 8: Datostempel for seneste opdatering

Find navne- og adresseoplysninger

Hvis en parts CPR-nummer er kendt, så er det muligt at hente navne- og adresseoplysninger gennem CPR-integrationen.

Lokalisér den part, hvis oplysninger skal opdateres, som beskrevet i afsnittet *CPR-oplysninger på parter*. Højreklik på parten og vælg **Egenskaber** for at åbne dialogen "Egenskaber for parten". Her udfyldes CPR-feltet med partens CPR-nummer, og herefter klikkes på **Hent fra CPR** for at hente navne- og adresseoplysninger fra CPR.

Hent oplysninger fra CPR

Figur 9: Hent navne- og adresseoplysninger fra CPR

Når oplysningerne er hentet fra CPR, registreres de på parten. Under partens egenskaber i dialogen "Egenskaber for parten" viser et datostempel, hvornår parten sidst blev opdateret.

Datostempel for sidste opdatering af parten

Figur 10: Datostempel for seneste opdatering

Opdatering af CPR-oplysninger

Med CPR-integration Abonnement kan CPR-oplysninger i F2's partsregister opdateres på to måder: automatisk og manuelt.

CPR-abonnement

CPR-oplysningerne i F2's partsregister opdateres automatisk, når et CPR-abonnement er blevet opsat i F2. Herved vil ny data om parterne blive registreret i F2 inden for 24 timer. Det vil sige, at partregistret automatisk vil blive opdateret, hvis en part for eksempel har skiftet navn eller adresse. Parten skal være oprettet med CPR-nummer i F2 for at kunne blive automatisk opdateret. For parter, som er tilknyttet lukkede sager, vil abonnementet på parten automatisk blive afmeldt.

Bemærk: CPR-abonnement opdaterer som udgangspunkt kun parter, der er tilknyttet åbne sager og nyligt lukkede sager. Det er gennem en konfiguration muligt at vælge, at alle parter tilknyttet sager skal opdateres uanset deres sagers status.

Abonnementet betyder, at det ikke er nødvendigt at hente de nyeste data manuelt ved brug af funktionen **Hent fra CPR**. Hvis der er behov for at se helt aktuelle oplysninger, kan det dog være nødvendigt at opdatere parter manuelt, da oplysningerne, som er hentet via abonnementet, kan være op til 24 timer gamle.

Manuel opdatering

Når en part skal opdateres manuelt via CPR, sker det gennem partsstamkortet. Åben partsstamkortet som beskrevet i *CPR-oplysninger på parter* og klik på **Ret** for at sætte partsstamkortet i redigeringsstilstand.

Herefter kan CPR-oplysningerne opdateres ved at klikke på knappen **Hent fra CPR**.

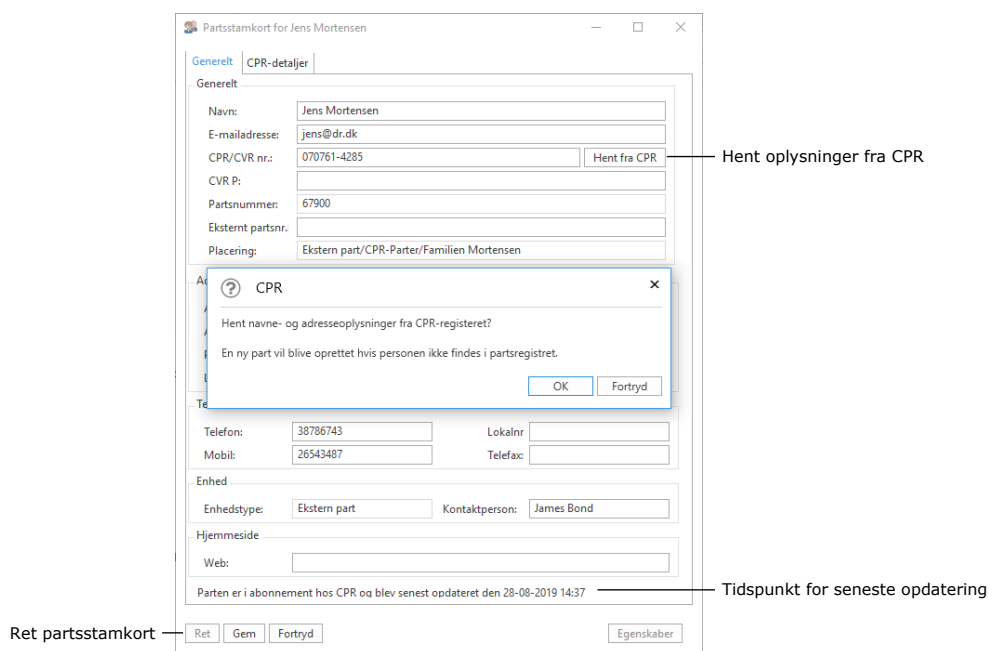

Figur 11: Opdater CPR-oplysninger

Efter klik på **OK** i dialogen "CPR" bliver oplysningerne på partsstamkortet opdateret. Nederst på partsstamkortet vises tidspunktet for den seneste opdatering.

Konfigurationsmuligheder

Konfiguration af F2 CPR-integration Abonnement foretages på installationsniveau tilpasset den enkelte organisation og dennes arbejdsgang. Det er således muligt for organisationen at konfigurere følgende i samarbejde med cBrain:

- Ordlyden på den besked der vises på parter med adressebeskyttelse, kan tilpasses organisationens behov.
- Bestem, hvem den automatiske opdatering af CPR-oplysninger skal gælde. Mulighederne er enten alle parter tilknyttet sager, eller kun parter, der er tilknyttet åbne eller nyligt afsluttede sager. En nyligt afsluttet sag er her defineret som en sag, der er afsluttet inden for de sidste 90 dage.

Figurliste

Figur 1: "Ekstern part" i partsregistret	5
Figur 2: Højreklik på den udvalgte part i partsregistret.....	5
Figur 3: CPR-detajler på partsstamkortet	6
Figur 4: Besked om beskyttet adresse	6
Figur 5: Højreklik på den udvalgte part i partsregistret.....	7
Figur 6: Find CPR-nummer.....	8
Figur 7: Resultater for søgning i CPR	8
Figur 8: Datostempel for seneste opdatering	9
Figur 9: Hent navne- og adresseoplysninger fra CPR.....	9
Figur 10: Datostempel for seneste opdatering.....	9
Figur 11: Opdater CPR-oplysninger	11